

みんなしあわせねっとわーく

目次	
P 1	コアラハウスの紹介
P 2~3	ふれあいコーナー
P 4~5	VO通信
P 6	紹介! 町の元気人!!
P 7	善意銀行
P 8	しあわせ写真館

~地域がつながる 子育て支援を目指して~



伝承遊びを活用した親子療育の様子。紙皿とペットボトルキャップを使い、コマづくり。

美祢市デイケアセンター コアラハウス

コアラハウスでは、心身の成長や発達が気になるお子さんに対して、日々の生活の中で子ども達が持っている可能性を発揮できるように、支援、援助をいたします。

☎ 0837-52-1289

(※さつき園より呼び出し)

対象	市内在住の0歳~6歳 (就学前)までの乳幼児
開所日時	平日10時~15時(お弁当持参)
利用料	無料
場所	美祢市大嶺町東分281-1 (美祢市歴史民俗資料館前)

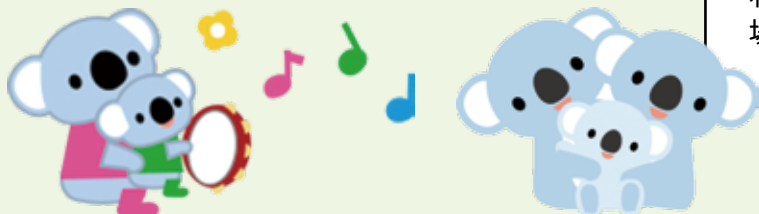

どのようなことでも、どなたでも、お気軽にご相談ください。

ふれあいフォトコンテスト 応募作品を展示します！！

－2023－ふれあいフォトコンテストの応募作品につきまして、第16回美祢市社会福祉大会で展示する予定でしたが、本大会が今年度も規模縮小となりましたので、昨年度同様、展示会を行います。きれいな風景や、ふれあいがとてもよく伝わってくる、素晴らしい作品が多数ございますので、ぜひご来場、ご観覧ください。

展示作品 －2023－ふれあいフォトコンテスト応募作品

会場 美祢市民会館2階ロビー

期間 令和6年3月5日(火)～令和6年3月12日(火)
9時～17時



フリースペースから ヨムロギは！



美祢市社協では平日9時から17時の間、秋芳地域福祉センター（美祢市秋芳町秋吉5313）内に誰もが使えるフリースペースを開いています。

フリースペースでは、お友達と卓球をしたり、ゆっくりマンガ本を読んだり、テレビを見たり、テレビゲームをしたりできます。

また、Wi-Fi機能も開放しています。利用料は無料となっておりますので、ぜひ一度遊びにお越しください。



子育て用品リユースルーム

子育て用品を必要な方へつなぐ「リユースルーム」を設置しています。使わなくなった子育て用品を募集しています。ぜひお譲りください。

お気軽にお立ち寄りください！お待ちしております！

ゆずってヨシ、もらって良し、地域好し！！

★詳しくはこちらにお問い合わせください★

場 所 秋芳地域福祉センター（秋芳町秋吉5313）
電 話 0837-62-0322
開所時間 平日9時～17時（祝日は除く）
対 象 美祢市在住・在勤の方



子ども服・制服



おもちゃ



チャイルドシート
ベビーカー



ベビーベッド



※ご希望のものがない場合があります。

手話は言語 ～ひなまつり～

3月3日と言えば・・・そう、「ひなまつり」ですね！今回はひなまつりの手話をご紹介します！

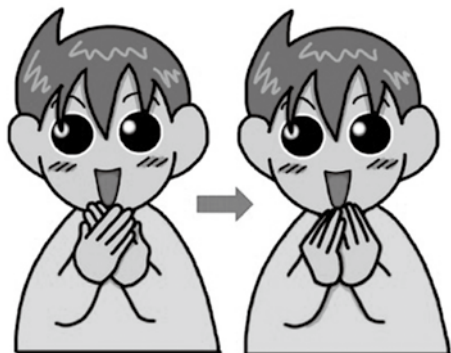

開いた両手を襟元で重ね合わせたら、重ねた手をフワッと指先だけ合わせてつぼみのような形にします。

3月3日は「ひなまつりの日」というイメージが強いですが、「耳の日」でもあります。「耳の日」は、難聴と言語障がいを持つ人びとの悩みを少しでも解決したいという、社会福祉への願いから始められたもので、山口県でも毎年3月に「耳の日」の記念大会が開催されているそうです。

3月3日と言えば「ひなまつりの日」、そして「耳の日」でもあるということをご覚えてください。

引用サイト：手話しゅわ SHUSHUSHU
(<https://hs84.blog.jp/archives/39832891.html>)



*** 美祢手話どんぐりの会(手話サークル)へのご案内 ***

手話の勉強会や聴覚障がい者とのかわりを通して、手話の習得、聴覚障がい者への理解を深めています。また、地域の皆さんに手話を知ってもらえるよう活動しています。

日時：毎月第1・3・5水曜日
(19時30分～21時)

場所：美祢ボランティアコーナー（美祢市立図書館横）

現在、小学生～70代まで幅広い世代のメンバーがいます。
手話に興味のある方、大歓迎！
見学もOK ☺
お待ちしております！



令和6年能登半島地震災害義援金～ご協力お願いいたします～

令和6年1月1日に発生した能登地方を震源とする地震により、北陸地方を中心に人的及び家屋への甚大な被害が発生し、複数の市町村に災害救助法が適用されました。被災された皆様におかれましては、心よりお見舞い申し上げます。

美祢市社会福祉協議会では、この災害により被災された方々を支援することを目的に災害義援金箱を設置しております。

設置期間 令和6年6月28日(金)まで ※土、日、祝日を除く
(被災状況に応じて、受付期間を延長する場合があります。)

設置場所 美祢市社会福祉協議会 各地域福祉センター

設置時間 8時30分～17時15分

送金先 皆様からお寄せいただいた義援金は、中央共同募金会に全額送金します。その後、被災県に設置される配分委員会を通じて、被災状況に応じ、被災者へ配分されます。ご理解とご協力をよろしくお願いいたします。





各ボランティアコーナーでは、毎月「おたのしみの日（美祢）」「ぷちボラデイ（秋芳）」「ふれあいの日（美東）」を開催しています。小物づくりをしたり、お出かけをしたり、茶話会をしたり、内容は様々です。各コーナーの今年度の様子をご紹介します！



メモクリップ作り



パステル画



寄せ植え



季節の折り紙

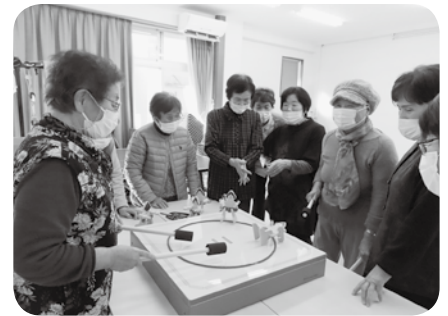

レク用品で遊ぼう



お出かけ（狐の足あと）



カレンダー作り



しめ縄作り

ボランティアコーナーからこんにちは！

おたのしみの日

会場 美祢ボランティアコーナー

日時 3 / 13 (水)
9時30分～11時30分

内容 [来年度の話し合い]

・参加費 無料

ぷちボラデイ

秋芳地域福祉センター

日時 3 / 13 (水)
9時30分～11時30分

内容 [和紙遊び
～コラージュ文字を作ろう～]

・参加費 100円

ふれあいの日

美東ボランティアコーナー

日時 3 / 27 (水)
9時30分～11時30分

内容 [レク用品で遊ぼう]

・参加費 無料

月・水・金曜日は、各コーナーにてボランティアアドバイザーが、皆様のお越しをお待ちしています。
ボランティアに関するご相談等がありましたら、お気軽に最寄りのコーナーへお越しください。

秋芳ボランティア連絡協議会 研修 and 交流会

1月15日(月)、秋芳地域福祉センターに秋芳ボランティア連絡協議会の会員28名が集まり、研修 and 交流会を行いました。

研修では、美祢市立病院総合診療科の玉木先生に「総合診療医の役割とフレイル予防」についてお話をいただきました。その後、フレイル予防として美祢東地域包括支援センターの職員さんより、「よい世さこい体操」を教えていただき、みんなで身体を動かしました。



どっこいしょ～ どっこいしょ～



ビンゴ～！



昼食をはさみ、午後からはポッチャと新春ビンゴ大会！
「あっちゃ～」「おお～」「わ～」と参加者の皆さんは大盛り上がり！！
久々にボランティアの皆さんが集まり、とっても楽しい会となりました。今年も秋芳ボランティア連絡協議会は明るく、元気に活動していきたいと思えます！

最新号

「おうちでわーく 春号」のお知らせ！

美祢市社協では、地域にお住まいの高齢者の皆さんが、おうち時間を少しでも楽しく過ごせるよう、脳トレを中心とした情報冊子「おうちでわーく」を作成しています。この度「春号」ができました。

ふれあいいきいきサロンや集いの場などで、ご活用いただける方は、必要な冊数をご連絡の上、3月4日(月)以降にお近くの地域福祉センターへお越しください。

～お知らせ～

“コロナ禍による「おうち時間」をいかに楽しく過ごしていただけるか”ということを考えて始めた「おうちでわーく」ですが、**今回の春号をもって、終了とさせていただきます。**ご活用いただいた皆さん、ありがとうございました。新たに作成はいたしません、今までに発行した「おうちでわーく」をお渡しすることはできますので、お気軽にご連絡ください。

まちがい探し	月 日 ()
*まちがいを7つ探してみよう！	

ことば探し	月 日 ()																																				
*下のひらがなの表から縦・横・斜めの列で3文字以上の言葉に関することばをみつめよう！																																					
<table border="1"> <tr><td>ち</td><td>ゆ</td><td>き</td><td>だ</td><td>る</td><td>ま</td></tr> <tr><td>よ</td><td>る</td><td>え</td><td>か</td><td>り</td><td>お</td></tr> <tr><td>こ</td><td>た</td><td>つ</td><td>す</td><td>い</td><td>い</td></tr> <tr><td>れ</td><td>い</td><td>ぞ</td><td>と</td><td>に</td><td>ろ</td></tr> <tr><td>一</td><td>ん</td><td>お</td><td>一</td><td>い</td><td>あ</td></tr> <tr><td>と</td><td>せ</td><td>つ</td><td>ぶ</td><td>ん</td><td>ろ</td></tr> </table>		ち	ゆ	き	だ	る	ま	よ	る	え	か	り	お	こ	た	つ	す	い	い	れ	い	ぞ	と	に	ろ	一	ん	お	一	い	あ	と	せ	つ	ぶ	ん	ろ
ち	ゆ	き	だ	る	ま																																
よ	る	え	か	り	お																																
こ	た	つ	す	い	い																																
れ	い	ぞ	と	に	ろ																																
一	ん	お	一	い	あ																																
と	せ	つ	ぶ	ん	ろ																																
(冬に関連することば)																																					
<table border="1"> <tr><td> </td><td> </td><td> </td><td> </td></tr> <tr><td> </td><td> </td><td> </td><td> </td></tr> </table>																																					

▲ 脳トレ問題の一例 (過去問)

紹介！！町の元気人！！～地域の元気なひと登場～

あがり やすのり
上利 泰範さん (76歳) 秋芳町青景

通称
ミシンの
おじちゃん

今回の元気人は、定期的に秋芳地域福祉センターのミシンの調子を見に来てくださる上利泰範さん！

以前、ミシン会社の営業をしていたそうで、ミシンにとっても詳しい方です。小学校にもミシンの使い方を教えに行く等の活動をされています。いつも穏やかでミシン愛の強い上利さんにお話を伺ってきました。



Q.秋芳地域福祉センターのミシンを直すようになったきっかけは？

秋 芳地域福祉センターの玄関に置いてあった60年ほど前の足踏みミシンが気になったことがきっかけ。動くかどうか気になりセンターの職員に声をかけました。

🔊 きっかけとなったミシン

当時は動きませんでしたが、上利さんのおかげで今では大活躍のミシンです！

他にも2～3台直していただいています！

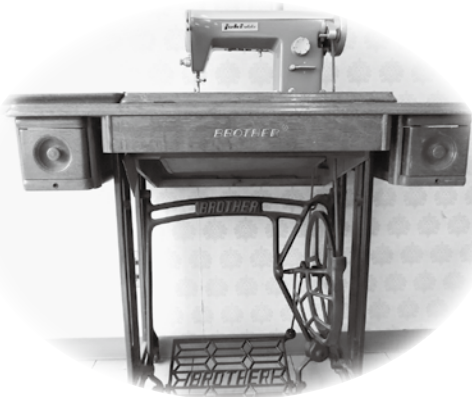

Q.普段はどのような生活を送られていますか？

シ ルバー人材センターに登録して、トロン温泉のお風呂掃除等をしています。

朝の2時に起きて、少しゆっくりして2時半に家を出て新聞配達を行っています。それから、トロン温泉の掃除へ行き、それが終わると午前中は寝ています。

その他に、小学校・中学校のミシンの調整をしています。

Q.元気の秘訣は？

毎 日の晩酌！（1～2合）笑

夕ご飯のおかずを肴に焼酎のお湯割りを…。

お医者には、「お酒は控えましょう」と言われるけれど…。

なかなか難しいですね。



Q.これからやりたいことはありますか？

漬 け物づくり！今もやっていますが、もっとおいしく作れるようになりたい！！白菜漬、梅干しは15年ほど前からやっている。昨年からは、ぬかどこを始めて、とてもおもしろいです。ゆでたまごを漬けるとおいしいですよ！面倒くさいと思う日もありますが、時間や手間をかけるから、おいしく楽しいんでしょうね。

～インタビューを終えて～

ミシンのことも漬け物づくりのこともたくさん聞かせてもらい、とても勉強になりました。上利さんのおかげで秋芳地域福祉センターのミシンは、いつでも調子が良いです！上利さん、これからもよろしくお願いします。今回はありがとうございました！

次回はどんな方がインタビューに答えてくださるのか、楽しみです！乞うご期待！

ありがとうございます

善意銀行

寄付合計 554,700円

社会福祉事業のために、多くの皆様から善意が寄せられました。ここに厚くお礼申し上げます。

なお、氏名・金額をご承諾いただいた方のみ掲載しています。

(令和6年1月1日～1月31日)

香典返し

大嶺町

- 篠田 清正 様
[亡妻 サチ子 様] 金一封
- 大崎 米吉 様
[亡妻 武子 様] 30,000円
- 阿部 操 様
[亡夫 幹雄 様] 金一封
- 匿名様 3件 金一封

伊佐町

- 三好 秀治 様
[亡父 敦英 様] 30,000円
- 野村 悦子 様
[亡母 博子 様] 金一封
- 吉野 治美 様
[亡母 美佐子 様] 30,000円
- 渡辺 八重子 様
[亡夫 晴男 様] 金一封

豊田前町

- 匿名様 金一封

於福町

- 杉原 義雄 様
[亡母 トミ子 様] 10,000円

東厚保町

- 匿名様 金一封

美東町

- 古谷 勉 様
[亡父 文甫 様] 金一封
- 高井 恵子 様
[亡父 信治 様] 金一封
- 津室 芳子 様
[亡夫 守男 様] 金一封
- 田中 明 様
[亡子 吉信 様] 金一封

秋芳町

- 刀禰 昌法 様 (萩市)
[亡父 健 様] 金一封
- 三浦 宏之 様
[亡母 幸子 様] 金一封

- 栗林 正美 様
[亡兄 美一 様] 金一封
- 渡辺 明美 様
[亡夫 義雄 様] 金一封
- 福田 勝 様
[亡父 勝春 様] 金一封
- 坪井 隆稔 様 (山口市)
[亡母 信子 様] 金一封

一般寄付

社会福祉のために

- 匿名様 (大嶺町) 4,700円
- 梅田 博 様 (東厚保町) 金一封

車両・福祉用具・物品借用のお礼

- 田辺 賢治 様 (大嶺町) 20,000円

チャイルドシート借用のお礼

- 匿名様 (大嶺町) 金一封
- 匿名様 (於福町) 金一封
- 匿名様 (美東町) 金一封
- 匿名様 (秋芳町) 2,000円
- 匿名様 (秋芳町) 金一封

指定寄付

災害ボランティア 愛・知・人へ

- 西原 文夫 様 (西厚保町) 金一封

訂正とお詫び

第160号「みねし社協だより」(令和6年2月1日発行)善意銀行において誤りがありました。次のとおり、訂正いたします。

(誤) 柏田 則之 様

→ (正) 柏田 則行 様

柏田様ならびにご関係者の皆様につきましては、大変ご迷惑をおかけしましたことを深くお詫び申し上げます。



おかむら あおば
岡村 青波くん

令和2年10月生 秋芳町

恐竜みたいにたくましく育ってね



さくはる たいせい
朔悠くん 大晴くん

令和4年7月生 令和5年10月生 於福町

兄弟仲良く育ってね



かねこ ゆいは けいし たいき
金子 結葉ちゃん 景士くん 大騎くん

平成29年11月生 令和5年10月生 令和2年9月生 東厚保町

みんな元気に大きくなってね！！



ちまちゃん

令和5年10月生 秋芳町

いつもたくさんの笑顔をありがとう！



さいき しょうた ちひろ
佐伯 章太くん 千尋ちゃん

令和元年8月生 平成28年1月生 大嶺町

七五三おめでとう！



しらい はやと
白井 颯人くん

平成30年1月生 大嶺町

七五三おめでとう