

みんなしあわせねっとわーく

目次

- P 1~2 子育てリユースの紹介
- P 3 VO通信
- P 4~5 ふれあいコーナー
- P 6 心配ごと相談所のご案内
- P 7 善意銀行
- P 8 しあわせ写真館in美祢市成人式

子育て用品リユースルーム in秋芳地域福祉センター でお待ちしています。



※詳細は2ページをご覧ください。

👕 子育て用品リユースルームのご紹介 🎒

美祿市社会福祉協議会では、子育て用品を必要な方へつなぐ“リユースルーム”を設置しています。使わなくなった子育て用品をお預かりし、必要な方へ無料でお譲りしています。

★場 所★

秋芳地域福祉センター 🏠 秋芳町秋吉5313

☎ 0837-62-0322

★開所時間★

9:00 ~ 17:00 ※土日祝、年末年始はお休み

★対 象★

美祿市内に居住の方、在勤の方

★主な取り扱い用品★

清潔ですぐに使えるもの

例) 子ども服、おもちゃ、チャイルドシート、ベビーベッド、近隣学校の制服 など

※お取り扱いできない用品もあります。



ゆずってヨシ もらってよし 地域好し!!

「こ～んなもの」や「あ～んなもの」があります！



👉 歩行器など



👉 子ども服(冬物)



👉 ランドセル・学生服

このほかにも、さまざまな子育て用品があります。ご希望のものがない場合もありますので、詳しくはお問い合わせください。



“ゆずる”も“もらう”も大歓迎♥
お気軽にのぞきに來てください。お待ちしております！





みねっ子広場～クリスマスの巻～ 元気いっぱい子どもたちが来てくれました！



※手指消毒や検温、換気など感染予防対策を行って開催しました。

クリスマスカードを作ったり



さをり織りでストラップを作ったり



ポーズを決めて写真を撮ったり



令和3年12月17日(金)「みねっ子広場～クリスマスの巻～」を美祢・秋芳・美東の各地域で開催しました。密を避けるために一昨年から会場を分け、開催時間は出入り自由とし、クリスマスの飾り付けをしたフォトブースでの記念撮影や、お菓子のプレゼント、また各地域それぞれ違う催し物を楽しんでもらいました。



コロナ禍で季節イベントの少ない中、ささやかなクリスマス会でしたが、参加した子どもたちにはちょっぴり早めのクリスマス気分を味わってもらえたかと思います。ご協力いただいたボランティアの皆様、ありがとうございました。また次回をお楽しみに～♪



ボランティアコーナーからこんにちは！

おたのしみの日

会場

美祢ボランティアコーナー

日時

2/9(水) 9時30分～11時30分

内容

「写経をしてみよう」

・参加費 100円

ぷちボラデイ

秋芳地域福祉センター

2/16(水) 10時～12時

工作「折り紙・和紙遊び」

・参加費 100円

ふれあいの日

美東ボランティアコーナー

2/16(水) 9時30分～11時30分

手芸「ひなかざりづくり」

・参加費 300円

月・水・金曜日は、各コーナーにてボランティアアドバイザーが、皆さまのお越しをお待ちしております。ボランティアに関するご相談等がありましたら、お近くのコーナーへお越しください。

ふれあいコーナー

♪楽しみながら、寄付する仕組み♪ ガチャガチャで募金ができます！

～赤い羽根×レノ丸“コラボ缶バッチ”が入っています～

美祢市共同募金委員会では令和3年度から新たな取り組みとしてガチャガチャを活用した体験型募金活動を実施しています。

1月末まで美祢地域福祉センターにガチャガチャを設置しておりましたが、2月中は秋芳地域福祉センターへ、3月中は美東地域福祉センター窓口に設置します。
(数量限定のため無くなり次第終了となります)

ガチャガチャ募金の代金は、全額「赤い羽根共同募金」への寄付になります。お近くにお立ち寄りの際には、ぜひ「ガチャガチャ募金(1回200円)」へのご協力をお願いします！



初年度のデザインは県内19市町観光名所+シークレットの20種類。何が出るかは楽しみです。

みんなの家あそいで 年忘れ会開催！

令和3年12月6日、7日に年忘れ会を開催しました。新型コロナウイルス感染拡大防止の観点により、2日間の開催でした。豪華な昼食と合唱、ジャンケン大会、ビンゴゲーム、お菓子のつかみどりなどで楽しい時間を過ごされました。



お菓子のつかみどりをしている様子

フリースペースから コンロそば！

- ・事前申込み不要
- ・誰でもOK
- ・いつ来ていつ帰ってもOK



卓球どう??

会場 秋芳地域福祉センター
日時 2月1日(火)
13時30分～15時
2月15日(火)
13時30分～15時

It's not over
おわりじゃない まだまだこれから

イツナロウバ

会場 秋芳地域福祉センター
日時 2月16日(水)
13時30分～14時30分
内容 牛乳パックとビニール袋で「カズー(アフリカの笛)」を作ろう
参加費 無料

略して
ファミサポ

地域で子育て応援！ ファミリーサポートセンターみね

交流会のお知らせ

ファミサポとは、子育て支援事業の一つで、子育てのお手伝いをしてほしい「依頼会員」とお手伝いをしてくださる「協力会員」が会員登録をし、活動しています。

スプリング Springコンサート&茶話会

のんびり、ゆったりくつろぎ時間

～素敵な音楽を聴きながら、^{カフェ}Cafeでリフレッシュしませんか？～

3/8 火 13:30 ~ 15:00

会場

カフェ プラス
Cafe Brass (秋吉台リフレッシュパーク内)
美祢市美東町赤3108

内容

市内で活動中の音楽ボランティアさんによる
生演奏&茶話会♪

参加費

600円(スコーン2個、飲み物代)

申込方法

美祢市社会福祉協議会(0837-52-5222)までお電話ください。メ切2月24日(木)
※新型コロナウイルス感染拡大の状況により、開催を中止させていただく場合があります。

先着
15名

参加は誰でも
お気軽に(^^)



～「人と人をつなぎ、子どもたちに笑顔を・・・」それがファミリーサポートセンターの願いです～

母子・父子家庭等小中学校入学祝い品贈呈事業

市内在住で今春小学校または中学校へ新入学される母子・父子家庭等の児童と生徒の皆様に対して祝い品(図書カード：小学1年生は3000円分、中学1年生は5000円分)の贈呈をいたします。次のいずれかの要件に該当する方でご希望の方はお申し込みください。

- 対象者 母子・父子家庭もしくは、父母のいない子どもで令和4年4月に小学校または中学校へ入学する児童と生徒
- 申請方法 申請書様式を各センター窓口またはホームページで取得後、必要事項を記入し各センターへ提出(郵送可)
- 申請期間 2月 3日(木) ~ 3月14日(月)
- 受渡期間 3月23日(水) ~ 4月18日(月)
- お問合せ 美祢地域福祉センター 電話：0837-52-5222
美東地域福祉センター 電話：08396-2-1686
秋芳地域福祉センター 電話：0837-62-0322

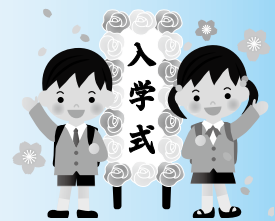

この事業は、「赤い羽根共同募金」の助成を受け、美祢市社会福祉協議会が独自で実施しています。

～心配ごと相談所のご案内～

美祢市社協では、毎週水曜日の13時30分～16時30分(受付は16時まで)に心配ごと相談所を開設しており、民生委員や行政相談員、人権擁護委員など、皆さまにとって身近な方が相談員となって、日常生活の中で抱える様々な心配ごとの相談に応じています。今回は、心配ごと相談所について、5つのポイントをもとに皆さまにご紹介します！また、ご不明な点等、詳しくは本ページ帯の連絡先までお問い合わせください。

ポイント1

相談はどんな内容でも大丈夫！

内容問わず、どんな相談もお聞きいたします。日常生活で抱える不安をご相談ください。



ポイント2

秘密は厳守！

個人情報や相談内容の秘密は厳守いたします。安心してご相談ください。



ポイント3

相談所は公民館でも開設しています！

開設場所は、地域福祉センターだけでなく、各地域の公民館でも順番に開設しています。美祢市報「げんきみね」に毎月掲載されていますので、そちらをご覧ください。



ポイント4

特設相談やっています！

定期的の特設相談も開設しています。特設相談には「行政相談」と「消費生活相談」があり、それぞれ専門の相談員が相談に応じます。



ポイント5

電話相談にも対応しています！

開設日当日は、電話での相談も可能です。各会場によって電話番号が異なりますので、ご確認の上おかけください。

【電話相談☎】

- ・美祢地域福祉センター 0837-52-5222
- ・美東地域福祉センター 08396-2-1686
- ・秋芳地域福祉センター 0837-62-0322
- ・携帯電話(公民館で開設の場合) 080-2932-1116



～どんな些細なことでも、お気軽にご相談ください～

ありがとうございます

善意銀行

寄付合計 1,447,794円

社会福祉事業のために、多くの皆様から善意が寄せられました。ここに厚くお礼申し上げます。
なお、氏名・金額はご承諾いただいた方のみ掲載しています。

(令和3年12月1日~12月31日)

香典返し

大嶺町

- 竹田 多恵子様
〔亡夫 浩様〕 金一封
- 匿名様 30,000円
- 小方 和子様
〔亡夫 宏太郎様〕 金一封
- 福井 治子様
〔亡夫 俊英様〕 金一封
- 朝廣 隆様
〔亡夫 廣志様〕 300,000円
- 福永 千佐子様
〔亡夫 秀光様〕 金一封
- 山本 信昭様
〔亡妻 淑子様〕 金一封

伊佐町

- 村田 清子様
〔亡夫 勝保様〕 50,000円
- 別府 紀子様
〔亡夫 達弘様〕 100,000円
- 伊川 淳様
〔亡祖母 嘉代子様〕 金一封

豊田前町

- 木村 俊雄様
〔亡母 幸子様〕 50,000円

於福町

- 伊藤 重己様
〔亡母 スエ子様〕 金一封

西厚保町

- 大田 淑子様
〔亡夫 英二様〕 金一封
- 谷川 セツ子様
〔亡夫 千代丸様〕 金一封

東厚保町

- 匿名様 金一封
- 山本 篤規様
〔亡母 アヤ子様〕 50,000円

美東町

- 福永 千恵子様
〔亡義姉 玖村 松子様〕 金一封
- 林 文江様
〔亡母 静子様〕 金一封
- 三澤 セツ子様
〔亡夫 進夫様〕 金一封
- 友永 希視世様
〔亡夫 満夫様〕 100,000円

- 佐藤 昭人様
〔亡弟 真人様〕 金一封
- 吉富 由美子様
〔亡母 ヤスエ様〕 金一封
- 志賀 学様
〔亡母 エツ子様〕 金一封
- 弘重 三枝子様
〔亡兄 正久様〕 金一封
- 山本 静江様
〔亡夫 達美様〕 金一封
- 岡村 敦司様
〔亡父 博靖様〕 金一封

秋芳町

- 臺野 勝美様
〔亡夫 敏夫様〕 50,000円
- 秋枝 浩二様
〔亡父 紀生様〕 金一封

一般寄付

社会福祉のために

- 匿名様 (大嶺町) 20,000円
- 匿名様 (大嶺町) 3件 金一封
- 小野 泰子様 (豊田前町) 2,000円
- 匿名様 (美東町) 金一封
- 瀬戸内部品 (株) 従業員一同様 (美東町) 13,794円

- 匿名様 (秋芳町)
子育てリユースのお礼 金一封

車両・福祉用具・物品借用のお礼

- 匿名様 (大嶺町) 10,000円
- 匿名様 (大嶺町) 金一封
- 匿名様 (秋芳町) 2,000円

指定寄付

- 国際ソロプチミスト美祢様
「福祉の市」メモリアルイベントへ 10,000円

物品寄付

- 小野 泰子様 (豊田前町) お菓子
- 匿名様 (豊田前町) 衣類



美東地区集合写真

成人を迎えられた皆さま
おめでとうございます。



秋芳地区集合写真



大嶺地区集合写真

皆さまの人生が
ますます素晴ら
しいものとなり
ますように！

「しあわせ写真館」へ、赤ちゃんの
写真・家族の写真・ペットの
写真・仲間との写真など、しあ
わせいっぱいのお写真をお寄せく
ださい。



←こちらのQRコード
でお申し込みができ
ます。お名前(ふり
がな)・性別・生年月
・一言・町名・電話番
号・記入の上、ご応
募願います。



伊佐・於福・豊田前・厚保地区集合写真